

**LEGENDA**

	Riferimento alle norme del Piano delle Regole (PR_0)
<b>Ambiti insediativi</b>	
Confine amministrativo comunale	-
Limite tessuto urbanizzato	-
Individuazione insediamenti rurali (tavola PR_3)	-
Zona produttiva consolidata	art. 24
<b>Infrastrutture esistenti</b>	
Elettrodotti alta tensione (132 kV) e relative fasce di rispetto	art. 45
Elettrodotto di previsione e stazione alta-media tensione	-
Oleodotto	art. 47
Metanodotto	art. 47
Ferrovia	art. 43
<b>Vincolistica</b>	
Vincolo di polizia idraulica (R.D. n.523/1904)	art. 40
Delimitazione vincolo Torrente Agogna (D.lgs 42/2004)	art. 49
Vincolo PAI: fascia A	art. 48
Vincolo PAI: fascia B	art. 48
Aree di salvaguardia del pozzo ad uso idropotabile (D.Lgs. 258/2000)	art. 41
Fascia di rispetto del depuratore	art. 46
Fascia di rispetto ferrovia	art. 43
Autostrada Broni-Mortara, previsione regionale (fascia di rispetto 60m)	-
<b>Tessuto agricolo ed ambientale</b>	
Aree di tutela della pianificazione comunale	-
Zona agricola consolidata	art. 32
Ambiti agricoli strategici - Aree non soggette a trasformazione urbanistica	art. 33
Insediamenti rurali (in zona agricola consolidata o ambito strategico)	-
<b>Aree di tutela derivanti dalla pianificazione sovraordinata</b>	
Aree di consolidamento dei caratteri naturalistici	art. 34
Aree di riqualificazione e di ricomposizione della trama naturalistica	art. 34

**Carta delle fattibilità geologica**

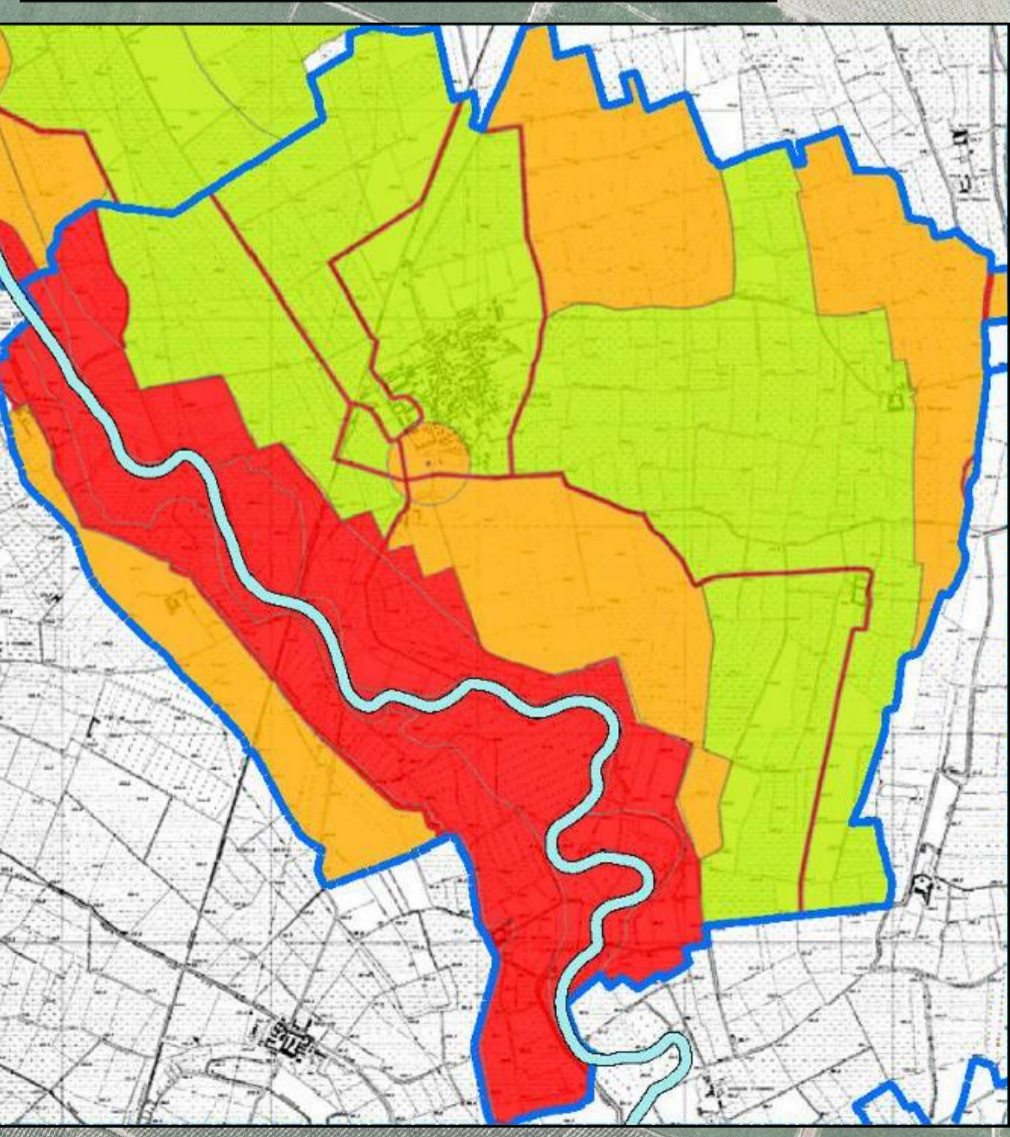

**Classi di fattibilità geologica**

2 - Fattibilità con modeste limitazioni
3 - Fattibilità con consistenti limitazioni
4 - Fattibilità con gravi limitazioni

Fonte S.I.T. Regione Lombardia - Per un analisi di dettaglio occorre fare riferimento allo studio geologico allegato al PGT.

**Rete idrografica superficiale**

Torrente Agogna
Cavo Zermagnone
Roggia Porra
Roggia Regola
Roggione Campalestro
Vincolo di polizia idraulica

**PGT**  
APRILE  
2011

Comune di  
**OLEVANO DI LOMELLINA**  
(Provincia di Pavia)

**PIANO DI GOVERNO DEL TERRITORIO**

Modificato a seguito delle osservazioni accolte

**PIANO DELLE REGOLE**  
*Disciplina dell'uso del suolo*

**PR\_01**  
SCALA 1:10.000      **Scenario Extraurbano**



Il Progettista: <b>Augusto Allegrini Ingegnere</b>	Il Sindaco:
Il Collaboratore: <b>Ing. Barbara Furlan Ing. Alberto Secondi</b>	Il Resp. del Procedimento:
	Il Segretario comunale:

Adottato con delibera C. C. n° 31 del 26.11.2010  
Approvato con delibera C. C. n° \_\_\_\_\_ del \_\_\_\_\_  
Pubblicazione B.U.R.L. serie \_\_\_\_\_ n° \_\_\_\_\_ del \_\_\_\_\_

**augusto allegrini ingegnere**  
iscritto al n. 1398 dell'Albo degli Ingegneri della Provincia di Pavia  
Studio: via Tasso, 94 - 27100 - PAVIA    Tel. e Fax : +39 0382 571453    e-mail : aallegrini@tin.it

*Diritti d'autore riservati a norma di legge. Riproduzione totale o parziale vietata senza consenso scritto del progettista o degli aventi diritto.*